

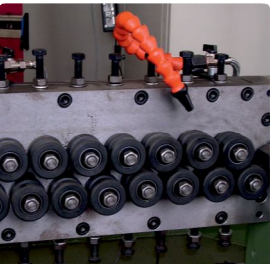

TEL EZME MAKİNELERİ
WIRE FLATTENING MACHINES
MACHINE A LAMINER DU FER PLAT A FROID

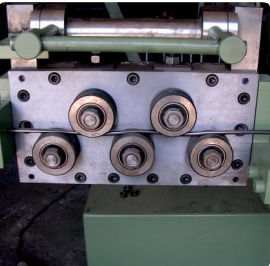
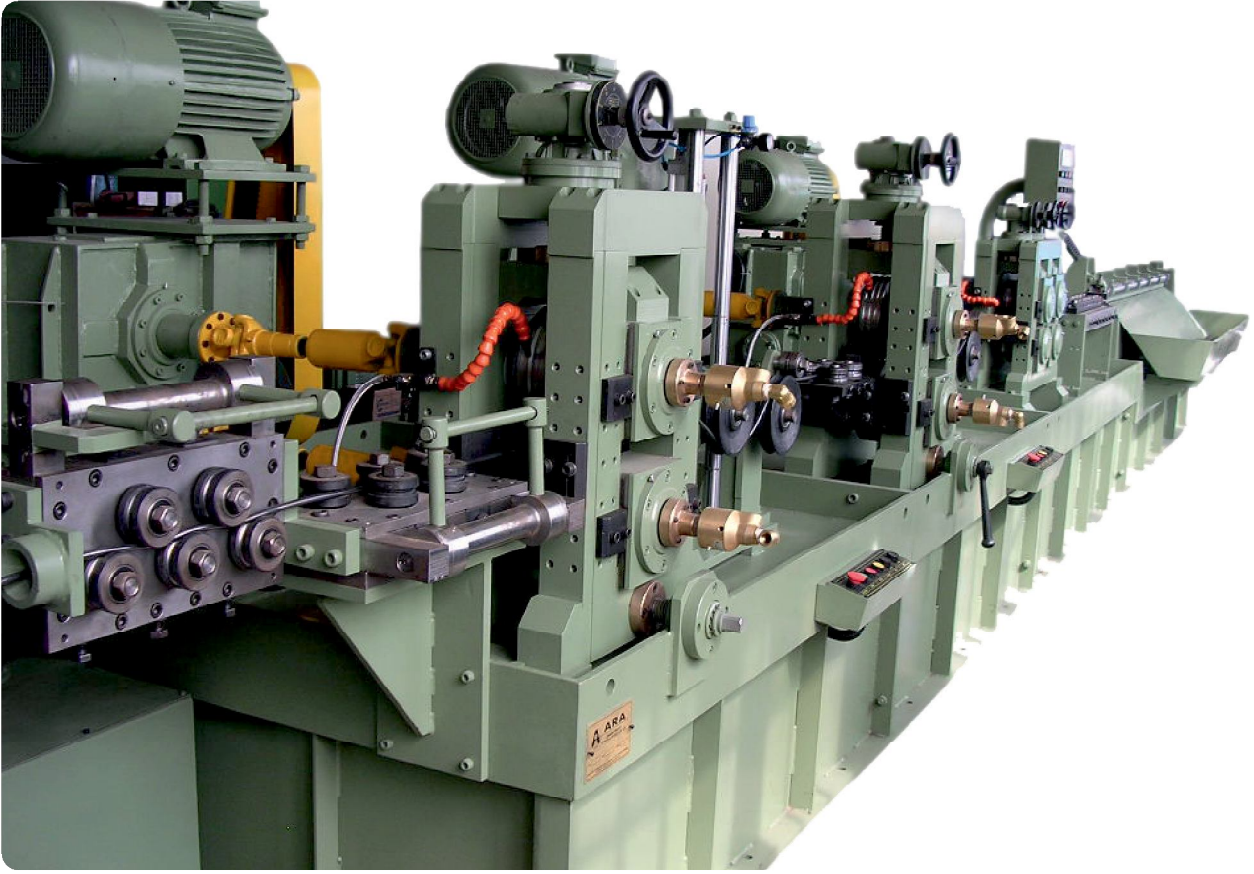

TR Tel ezme makinesi, fırın üstü lamalar ile ıspanyolet lamaların ezme işlemi için geliştirilmiş bir makine olup, bu makinede farklı kesitli lamaların imal edilmesi de mümkündür.

Fırın üstü lama ölçüleri : 8,00 mm x 5,00 mm – 10,00 mm x 5,00 mm – 12,00 mm x 5,00 mm
İspanyolet lama ölçüleri : 2,00 mm x 9,80 mm - 3,00 mm x 15,80 mm
Makine hızı (boy kesme ile) : Max. 35 m/dk.
Makine hızı (sarma ile) : Max. 80 m/dk. Ezme silindir çapları Ø240 mm

* Özel olarak imal edilmiş redüktörlü * Bloklar su soğutmalı * Tel kalınlık ayar mekanizmalı * İnverter ve sensör hız kontrollü * Senkronizasyon için dansör donanımlı

EN This machine is used for the pressing/crushing and forming of the metal sheets like espagnolette lamas , overoven lamasetc...

Metal Sheet dimensions : 8.00 mm x 5.00 mm – 10.00 mm x 5.00 mm 12.00 mm x 5.00 mm
Espagnolette lama dimensions : 2,00 mm x 9,80 mm - 3,00 mm x 15,80 mm
Machine speed (cut length) : Max. 35 m/dk.
Machine speed (enveloping) : Max. 80 m/dk.
Crushing/pressing cylinders diameter: Ø240 mm With specially manufactured reducer

* Blocks are water cooled * Wire thickness adjustment system * Inverter and sensor speed controlled * Dancer installed for synchronization

FR La machine à laminier les lames au dessus de four et de type espagnolette et il est possible de produire les lames de différent séction par cette machine.

Diamètres des lames au dessus de four : 8,00 mmx5,00 mm – 10,00 mmx5,00 mm – 12,00 mmx5,00 mm
Diamètres des lames de type espagnolette : 2,00 mm x 9,80 mm - 3,00 mm x 15,80 mm
Vitesse de la machine(avec coupage de taille) : Max. 35 m/dk.
Vitesse de la machine(avec enroulement) : Max. 80 m/dk.
Diamètres des cylindres à écraser : Ø240 mm Avec réducteur fabriqué spécialement.

* Les blocs sont de type de refroidissement par l'eau * Avec mécanisme à régulier l'épaisseur de fil * Variateur et senseur sont controlés de vitesse * Danseur est équipé pour la synchronisation

TEL EZME MAKİNESİ

WIRE FLATTENING MACHINE

MACHINE A LAMINER DU FER PLAT A FROID

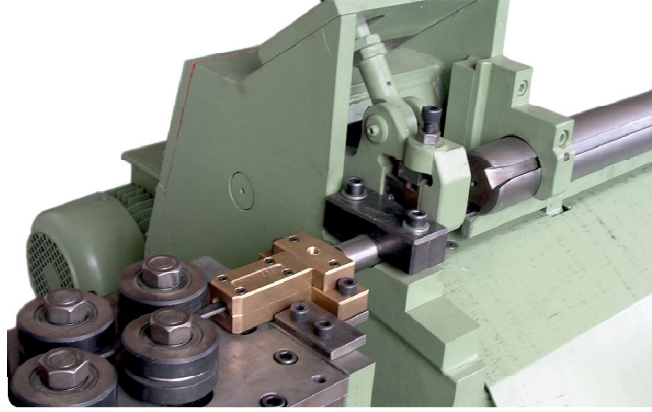
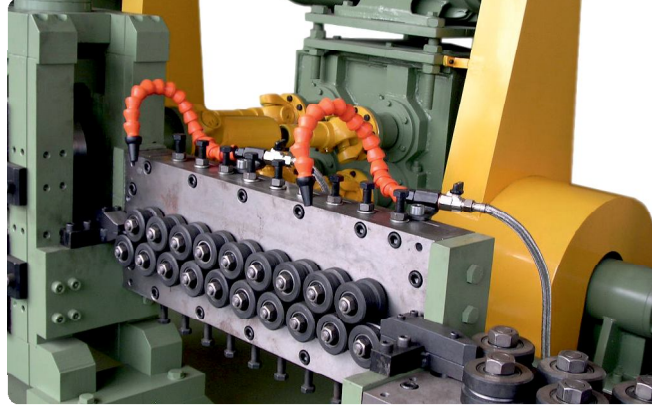

TEL EZME HATTI YERLEŞİM PLANI

WIRE FLATTENING MACHINE LAYOUT

PLAN DE MASSE DE MACHINE A LAMINER DE FER PLAT A FROID

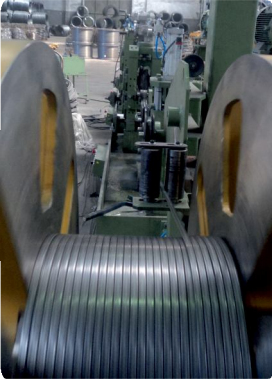

TR Lama Sarma Makinesi gövde hareketli bir sistem olup ve adaptör makara özellikli bir makinadır. Tel ezme makinesi ile senkronize çalışmaktadır.

Makara sarıcı motoru : 7,5Kw
Makara gövde gezdirme motoru : 1,5Kw
Makara adaptör ölçüleri : İç çap= 400 mm
 Dış çap=950 mm
 Genişlik= 250 mm
Makine gövde ölçüleri : Genişlik= 1400 mm
 Boy= 1800mm
 Yükseklik= 1550 mm

EN Flat Wire Winding Machine has a moving body and collapsible pulley system. It works in synchronization with the wire flattening machine.

Winding pulley motor : 7,5Kw
Pulley body panning motor : 1,5Kw
Pulley adaptor dimensions : Inner diameter= 400 mm
 Outer diameter= 950 mm
 Width= 250 mm
Machine body dimensions : Width= 1400 mm
 Length= 1800 mm
 Height= 1550 mm

FR Machine à Enrouleur de Fer Plat a un système en mouvement et a un système de bobine adaptable.

Moteur de bobine d'enrouleur : 7,5Kw
Moteur de panning de bobine : 1,5Kw
Dimensions de bobine adaptateur : Diamètre intérieur= 400 mm
 Diamètre extérieur= 950 mm
 Largeur= 250 mm
Dimensions de machine : Largeur= 1400 mm
 Longueur= 1800 mm
 Hauteur= 1550 mm